WEBZINE

TTFF13: Euromediterraneo in rivolta

Martedì 8 ottobre dalle ore 17.30 al TPO (Bologna)

Like 0 Tweet 0 +1 0 Share

Tags: Terra di Tutti Film Festival (7° edizione, Bologna) Film Cinema Documentari

L'appuntamento è **martedì 8 ottobre** al TPO alle 17:30 per parlare di stampa, censura e social media durante "**Mediterraneo, parole in libertà**", incontro con blogger e giornalisti provenienti da Marocco, Tunisia ed Egitto.

Il dibattito verrà trasmetto in diretta videostreaming da **Globalproject.info**
A seguito del dibattito comincerà la vera e propria maratona cinematografica, con **quattro ore di film dalle 20 alle 24**, tutte dedicate alle rivolte nel Sud del Mediterraneo e alle nuove cittadinanze in Europa.

The Factory di **Cristina Bocchialini**, sarà l'occasione di vedere da vicino i luoghi in cui la rivolta popolare contro Mubarak ha avuto inizio, mentre con **Istanbul Rising** di **Milene Larsson** saranno i più recenti fatti di Gezi Park ad Istanbul a trovare spazio.

17:30

Dibattito sulle rivoluzioni arabe dai social media alle piazze

Omar Radi - Giornalista marocchino, parte del collettivo di blogger e militanti **Mamfakinch**.

Kais Zriba - Giornalista, blogger e attivista tunisino, reporter per il blog indipendente **Nawaat**.

Garnal Eid - Fondatore e presidente di Anhri - Arab Network of human rights information.

Faustin Akafack - Giornalista camerunense, segretario generale della rete Mier (Media Interculturali Emilia-Romagna).

Modera **Jacopo Granci** - Ricercatore all'Università di Montpellier e al Centre Jacques Berque di Rabat. Autore del blog **(r)umori dal Mediterraneo**.

Sezione Mediteranneo in rivolta (20:00 - 22:30)

Basta! (Il film che non si sarebbe mai dovuto fare) di Younes Belghazi, Hamza Mahfoudi | Marocco | 2013 | 30' | fuori concorso

Basta-Teaser Français from Guerrilla Cinema on Vimeo.

Istanbul rising
Milene Larsson | Turchia | 2013 | 18' | fuori concorso

Istanbul Rising | Turkey's Civil Revolt | Gezi Parkı Olayları | 2013 from Kara Bayrak on Vimeo.

TRAsGUARDI IN RIVOLUZIONE. ***Le voci delle donne tunisine a due anni dalla primavera araba***
Ludovica Alberti, Anna Clementi, Enrica Magoni | Tunisia | 2013 | 25' | fuori concorso

Trailer TRAsGUARDI IN RIVOLUZIONE - Le voci delle donne tunisine a due anni dalla primavera araba

The Factory
Cristina Bocchialini, Ayman El Gazwy | Qatar/Egitto | 2012 | 47'

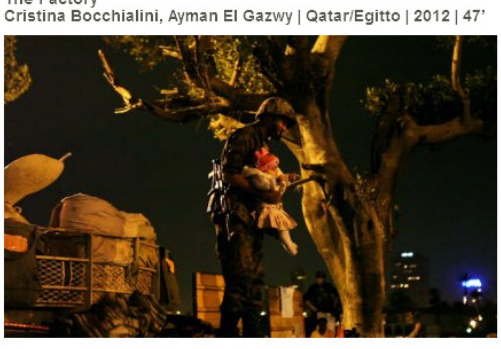

Sezione Nuove cittadinanze (22:30 - 00:00)

L'Isola
Francesca Cogni | Italia | 2013 | 30'

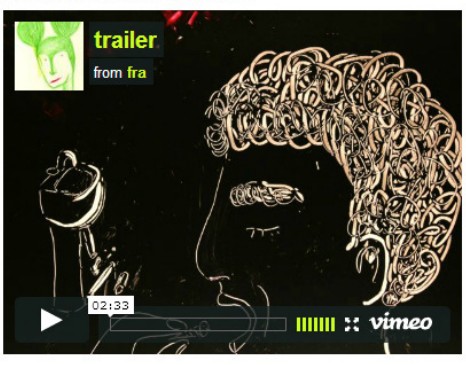

trailer from fra on Vimeo.

Miramare
Michaela Muller | Croazia/Svizzera | 2009 | 8' | fuori concorso
In collaborazione con Festival Cinemigratorio

Coming for a visit - On vient pour la visite di Lucie Tourette | Francia/UK | 2013 | 58'

Coming for a visit (On vient pour la visite) - Trailer from Vezfilm on Vimeo.

Links utili:
www.terradituttifilmfestival.org

ARTICOLI CORRELATI

- A Bologna la 7° edizione di "Terra di Tutti Film Festival"
- Nuove Cittadinanze e Fortezza Europa, il cinema sull'immigrazione al Terra di Tutti Film Festival
- TRAsGUARDI IN RIVOLUZIONE. Le voci delle donne tunisine a due anni dalla primavera araba
- TTFF: si parla di Lampedusa e dell'Emergenza Nord Africa

CONDIVIDI

Share Tweet

Commenti

Per inserire un commento devi effettuare il login utilizzando il modulo in alto a destra.

Sei nuovo? Registrati subito utilizzando il modulo di iscrizione che trovi **qui**.

RICERCASHERWOOD
CERCA

WEBRADIOSHERWOOD
DIRETTA STREAMING
Apri il player

NEWSLETTERSHERWOOD
ISCRIVITI ALLA NEWSLETTER
email

CALENDARIOSHERWOOD
OTTOBRE

LU	MA	ME	GI	VE	SA	DO
	1	2	3	4	5	6
7	8	9	10	11	12	13
14	15	16	17	18	19	20
21	22	23	24	25	26	27
28	29	30	31			

MAPPASHERWOOD